NH-frånskiljarhölje

GTT 201

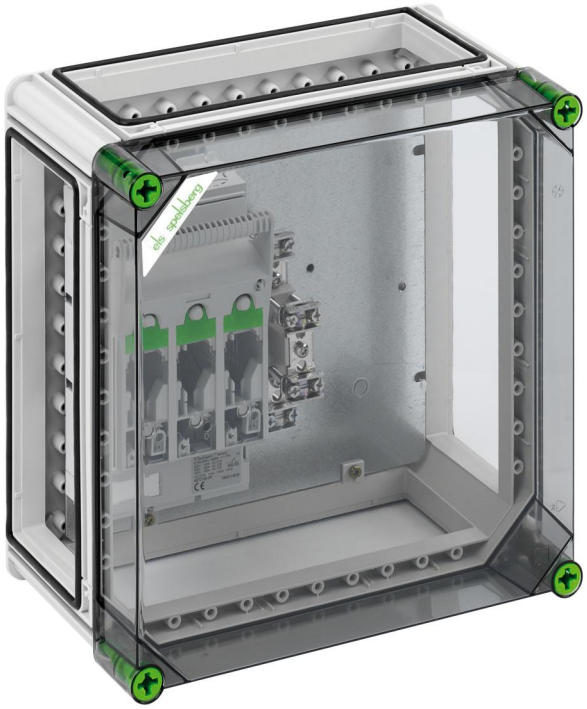

GTT 201

NH-frånskiljarhölje

ANPASSNINGSBAR

Produktnummer: 02620101
Dimensioner: 320 x 320 x 179 mm

NH-säkringslastbrytarkapsling, 1 x NH 00-säkringslastbrytare, Klämförband 1,5 - 50 mm², PE/N-plint 2 x 50 mm², monterad på montageplatta, 3 x huskontaktdon (GGV)

med transparent lock

IP65 IK08 690V AC 440V DC

Tekniska data

Elektriska egenskaper

Nominell driftspänning AC:	690 V
Märkdriftspänning DC:	440 V
Nominell isolationsspänning AC:	690 V
Nominell isolationsspänning DC:	1000 V
Skyddsklass:	II
Skyddstyp:	IP65
Märkström:	125 Ampere
UL Type Rating:	3R

Mått

Bredd:	320 mm
Längd:	320 mm
Höjd:	179 mm
Vikt:	3.683 kg

Materialegenskaper

UV-beständig:	ja
halogenfri:	ja
Brännbarhetsklass enligt UL94:	V2
Glödtrådstest enligt EN 60695-2-11:	960 °C

Mekaniska egenskaper (AG)

Slagtålighet:	IK08
Omslagsskruvens vridmoment:	2.5 Nm
Staplingsbar:	ja

Miljöförhållanden

max. relativ luftfuktighet 25 °C:	95 %
max. relativ luftfuktighet 40 °C:	50 %
Omgivningstemperatur min.:	-25 °C

Miljöförhållanden

Omgivningstemperatur max.:	40 °C
Omgivningstemperatur 24h:	35 °C
Installationsområde:	skyddat område utomhus

Sales Information

EAN:	4013902051526
Packing Unit Code:	CT
ETIM Class:	EC000249
Tulltariffnummer:	85369095

Material

Material nederdel:	Polykarbonat
Material överdel:	Polykarbonat
Material tätning:	Polyuretan
Material omslagsskruv:	Polyamid, glasfiberförstärkt

Skapad den 12.10.2024. Alla utfästelser lämnas utan garanti. Vi förbehåller oss rätten till förbättringar vid tekniska framsteg.
Günther Spelsberg GmbH + Co. KG
Im Gewerbepark 1 · D-58579 Schalksmühle · Telefon: +49 (0) 23 55 / 892-0 · Fax: +49 (0) 23 55 / 892-299

Tillbehör

07251201 - GFS 12-m - Flänsset

07673001 - KPK NH00 - Prismaklämma

07675001 - KSR NH 00 - Plintskruvar

Skapad den 12.10.2024. Alla utfästelser lämnas utan garanti. Vi förbehåller oss rätten till förbättringar vid tekniska framsteg.
Günther Spelsberg GmbH + Co. KG
Im Gewerbepark 1 · D-58579 Schalksmühle · Telefon: +49 (0) 23 55 / 892-0 · Fax: +49 (0) 23 55 / 892-299