NH-normsäkringskapsling

GSS 4045-400

Den här produkten är föråldrad. Till ersättningsprodukten: https://www.spelsberg.se/p/04604584

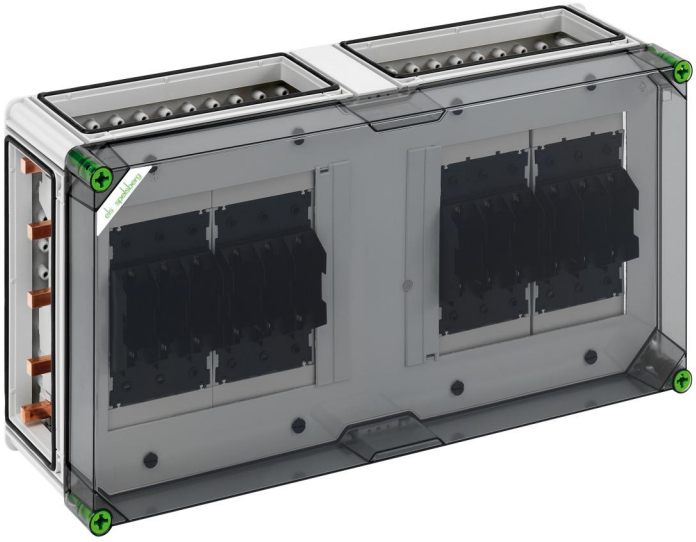

GSS 4045-400

NH-normsäkringskapsling

ANPASSNINGSBAR

Produktnummer: 04204584
Dimensioner: 640 x 320 x 179 mm

NH-normsäkringssockel, 4 x NH 00-säkringssockel, Klämförband 1,5 - 70 mm², Avgång uppe, på 5-polig samlingsskena, N-plintar 4 - 35 mm², PE-plintar 4 - 35 mm², 4 x huskontaktdon (GGV)

på samlingsskenesystem 400 A, med transparent lock

IP65 IK08 690V AC

Tekniska data

Elektriska egenskaper

Nominell driftspänning AC:	690 V
Nominell isolationsspänning AC:	690 V
Nominell isolationsspänning DC:	1000 V
Skyddsklass:	II
Skyddstyp:	IP65
Märkström:	400 Ampere
UL Type Rating:	3R

Mått

Bredd:	640 mm
Längd:	320 mm
Höjd:	179 mm
Vikt:	12.004 kg

Materialegenskaper

UV-beständig:	ja
halogenfri:	ja
Glödtrådstest enligt EN 60695-2-11:	960 °C

Mekaniska egenskaper (AG)

Slagtålighet:	IK08
Omslagsskruvens vridmoment:	2.5 Nm
Staplingsbar:	ja

Miljöförhållanden

Omgivningstemperatur min.:	-25 °C
Omgivningstemperatur max.:	40 °C
Omgivningstemperatur 24h:	35 °C
Installationsområde:	skyddat område utomhus

Sales Information

EAN:	4013902873142
Packing Unit Code:	CT
ETIM Class:	EC000100
Tulltariffnummer:	85369095

Material

Material nederdel:	Plast
Material överdel:	Polykarbonat, glasfiberförstärkt
Material tätning:	Polyuretan
Material omslagsskruv:	Polyamid, glasfiberförstärkt

Skapad den 12.10.2024. Alla utfästelser lämnas utan garanti. Vi förbehåller oss rätten till förbättringar vid tekniska framsteg.
Günther Spelsberg GmbH + Co. KG
Im Gewerbepark 1 · D-58579 Schalksmühle · Telefon: +49 (0) 23 55 / 892-0 · Fax: +49 (0) 23 55 / 892-299

Tillbehör

07251401 - GFS 14-m - Flänsset

07505601 - GSV 56 - Samlingsskeneförbindning

07673001 - KPK NH00 - Prismaklämma

Skapad den 12.10.2024. Alla utfästelser lämnas utan garanti. Vi förbehåller oss rätten till förbättringar vid tekniska framsteg.
Günther Spelsberg GmbH + Co. KG
Im Gewerbepark 1 · D-58579 Schalksmühle · Telefon: +49 (0) 23 55 / 892-0 · Fax: +49 (0) 23 55 / 892-299