NH-normsäkringskapsling

# GST 4045-400

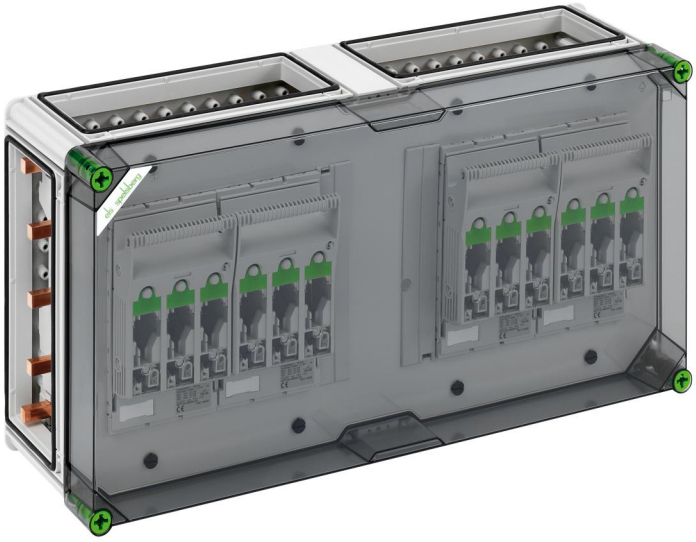

## GST 4045-400

**NH-normsäkringskapsling**

ANPASSNINGSBAR

Produktnummer: 04604584
Dimensioner: 640 x 320 x 179 mm

NH-säkringslastbrytarkapsling, 4 x NH 00-normsäkringslastbrytare, Klämförband 1,5 - 50 mm², Universell utlösning, på 5-polig samlingsskena, N-plintar 4 - 35 mm², PE-plintar 4 - 35 mm², 4 x huskontaktdon (GGV)

**Samlingsskenesystem 400 A, med transparent lock**

IP65 IK08 690V AC

# Tekniska data

## Elektriska egenskaper

| | |
|---|---|
| Nominell driftspänning AC: | 690 V |
| Skyddsklass: | II |
| Skyddstyp: | IP65 |
| Märkström: | 400 Ampere |
| UL Type Rating: | 3R |

## Mått

| | |
|---|---|
| Bredd: | 640 mm |
| Längd: | 320 mm |
| Höjd: | 179 mm |
| Vikt: | 14.018 kg |

## Materialegenskaper

| | |
|---|---|
| UV-beständig: | ja |
| halogenfri: | ja |
| Glödtrådstest enligt EN 60695-2-11: | 960 °C |

## Mekaniska egenskaper (AG)

| | |
|---|---|
| Slagtålighet: | IK08 |
| Omslagsskruvens vridmoment: | 2.5 Nm |
| Staplingsbar: | ja |

## Miljöförhållanden

| | |
|---|---|
| max. relativ luftfuktighet 25 °C: | 95 % |
| max. relativ luftfuktighet 40 °C: | 50 % |
| Omgivningstemperatur min.: | -25 °C |
| Omgivningstemperatur max.: | 40 °C |
| Omgivningstemperatur 24h: | 35 °C |
| Installationsområde: | skyddat område utomhus |

## Sales Information

| | |
|---|---|
| EAN: | 4013902850723 |
| Packing Unit Code: | CT |
| ETIM Class: | EC000249 |
| Tulltariffnummer: | 85369095 |

## Material

| | |
|---|---|
| Material nederdel: | Polykarbonat |
| Material överdel: | Polykarbonat, glasfiberförstärkt |
| Material tätning: | Polyuretan |
| Material omslagsskruv: | Polyamid, glasfiberförstärkt |

Skapad den 12.10.2024. Alla utfästelser lämnas utan garanti. Vi förbehåller oss rätten till förbättringar vid tekniska framsteg.
Günther Spelsberg GmbH + Co. KG
Im Gewerbepark 1 · D-58579 Schalksmühle · Telefon: +49 (0) 23 55 / 892-0 · Fax: +49 (0) 23 55 / 892-299

## Tillbehör

07251401 - GFS 14-m - Flänsset

07505601 - GSV 56 - Samlingsskeneförbindning

07673001 - KPK NH00 - Prismaklämma

07675001 - KSR NH 00 - Plintskruvar

Skapad den 12.10.2024. Alla utfästelser lämnas utan garanti. Vi förbehåller oss rätten till förbättringar vid tekniska framsteg.
Günther Spelsberg GmbH + Co. KG
Im Gewerbepark 1 · D-58579 Schalksmühle · Telefon: +49 (0) 23 55 / 892-0 · Fax: +49 (0) 23 55 / 892-299