Kombi-normhus

GST 501-KN-400 Plus

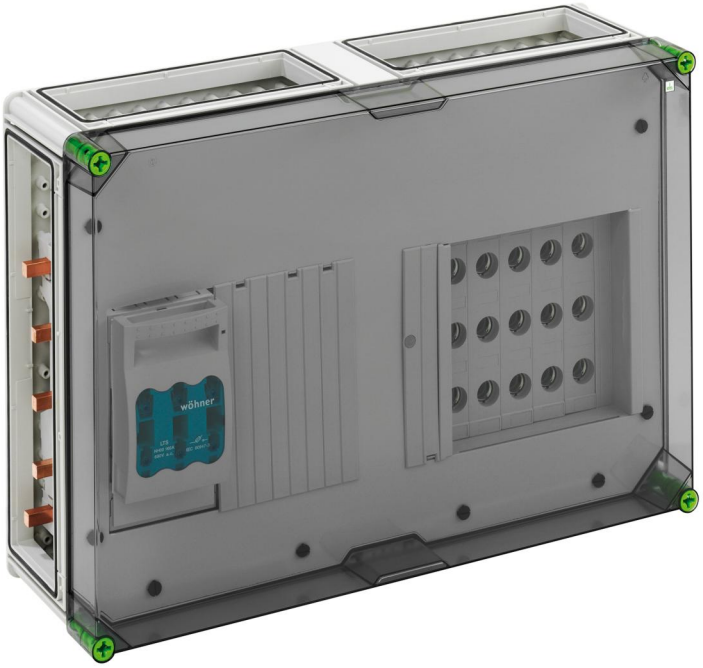

GST 501-KN-400 Plus

Kombi-normhus

ANPASSNINGSBAR

Produktnummer: 04750184
Dimensioner: 640 x 440 x 179 mm

Kombinormhus med extra kopplingsutrymme, 1 x NH 00-normsäkringslastbrytare, Märkström 125 A, Klämförband 1,5 - 70 mm², Avgång uppe, 5 x 3-polig D02-säkringssockel, E 18-gänga, Märkström 63 A, Skruvanslutning 1,5 - 25 mm², på 5-polig samlingsskena, med 5 samlingsskenklämmor 16 - 70 mm², N-plint 4 - 35 mm², PE-plint 4 - 35 mm², N-plintar 1,5 - 16 mm², PE-plintar 1,5 - 16 mm², 4 x huskontaktdon (GGV)

på samlingsskenesystem 400 A, med transparent lock

IP65 IK08 400V AC

Skapad den 12.10.2024. Alla utfästelser lämnas utan garanti. Vi förbehåller oss rätten till förbättringar vid tekniska framsteg.
Günther Spelsberg GmbH + Co. KG
Im Gewerbepark 1 · D-58579 Schalksmühle · Telefon: +49 (0) 23 55 / 892-0 · Fax: +49 (0) 23 55 / 892-299

Tekniska data

Elektriska egenskaper

Nominell driftspänning AC:	400 V
Nominell isolationsspänning AC:	690 V
Nominell isolationsspänning DC:	1000 V
Skyddsklass:	II
Skyddstyp:	IP65
UL Type Rating:	3R

Mått

Bredd:	640 mm
Längd:	440 mm
Höjd:	179 mm
Vikt:	11.9966 kg

Materialegenskaper

UV-beständig:	ja
halogenfri:	ja
Glödtrådstest enligt EN 60695-2-11:	960 °C

Mekaniska egenskaper (AG)

Slagtålighet:	IK08
Omslagsskruvens vridmoment:	2.5 Nm
Staplingsbar:	ja

Miljöförhållanden

max. relativ luftfuktighet 25 °C:	95 %
max. relativ luftfuktighet 40 °C:	50 %
Omgivningstemperatur min.:	-25 °C
Omgivningstemperatur max.:	40 °C
Omgivningstemperatur 24h:	35 °C
Installationsområde:	skyddat område utomhus

Sales Information

EAN:	4013902988068
Packing Unit Code:	CT
ETIM Class:	EC000249
Tulltariffnummer:	85369095

Material

Material nederdel:	Polykarbonat
Material överdel:	Polykarbonat, glasfiberförstärkt
Material tätning:	Polyuretan
Material omslagsskruv:	Polyamid, glasfiberförstärkt

Skapad den 12.10.2024. Alla utfästelser lämnas utan garanti. Vi förbehåller oss rätten till förbättringar vid tekniska framsteg.
Günther Spelsberg GmbH + Co. KG
Im Gewerbepark 1 · D-58579 Schalksmühle · Telefon: +49 (0) 23 55 / 892-0 · Fax: +49 (0) 23 55 / 892-299