Tomkapsling

TG PC 2015-9-o

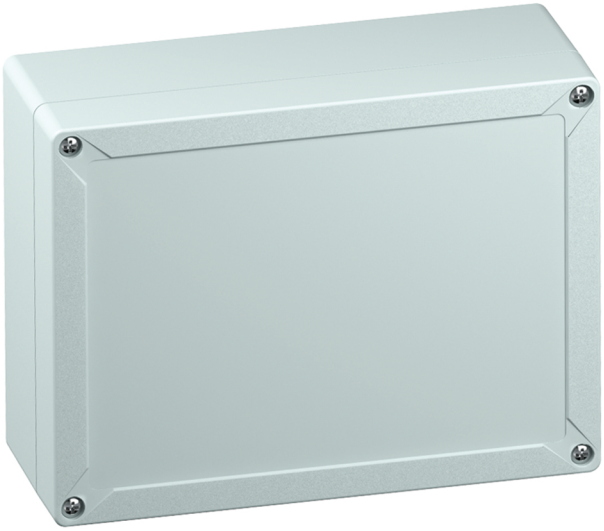

TG PC 2015-9-o

Tomkapsling

ANPASSNINGSBAR

Produktnummer: 20040901
Dimensioner: 202 x 152 x 90 mm

Tomkapsling, med skyddsklass IP66/IP67, Polykarbonat, Certifierad enligt UL (UL 50 & CSA 22.2 No. 94.1-07, UL 50E & CSA C22.2 No. 94.2-07), DLG (Amoniakresistent), Ui=690V AC, Ui=1000V DC, Inre fästpunkter, För installationer i industriell miljö och skyddade utomhusområden

Kapsling: Polykarbonat, grå, Lock: Polykarbonat, grå, Släta sidor

Inkl.:
Lockhållare, 4 fästskruvar för tillbehör

IP66 IP67 | IK08 | 690V AC | 1000V DC

Tekniska data

Elektriska egenskaper

Nominell isolationsspänning AC:	690 V
Nominell isolationsspänning DC:	1000 V
Skyddsklass:	II
Skyddstyp:	IP66/IP67
UL Type Rating:	12

Färger

Färg underdel:	grå
Färg överdel:	grå

Mått

Bredd:	202 mm
Längd:	152 mm
Höjd:	90 mm
Vikt:	0.5144 kg

Materialegenskaper

UV-beständig:	ja
halogenfri:	ja
Brännbarhetsklass enligt UL94:	V2
Glödtrådstest enligt EN 60695-2-11:	960 °C

Mekaniska egenskaper (AG)

Monteringstyp:	Vägg-/takmontering
Slagtålighet:	IK08
Staplingsbar:	ja
Typ av överdel:	Skydd
Fastsättning:	Inre fästpunkter

Miljöförhållanden

max. relativ luftfuktighet 25 °C:	95 %
max. relativ luftfuktighet 40 °C:	50 %
Omgivningstemperatur min.:	-35 °C
Omgivningstemperatur max.:	80 °C
Omgivningstemperatur 24h:	60 °C
Installationsområde:	skyddat område utomhus

Sales Information

EAN:	4013902814107
Packing Unit Code:	C62
ETIM Class:	EC000261
Tulltariffnummer:	85389099

Material

Material nederdel:	Polykarbonat
Material överdel:	Polykarbonat
Material tätning:	Polyuretan
Material omslagsskruv:	Rostfritt stål V2A

Certifikat

Godkännanden:	UL (UL 50 & CSA 22.2 No. 94.1-07, UL 50E & CSA C22.2 No. 94.2-07)
Godkännanden:	DLG (Amoniakresistent)

Skapad den 12.10.2024. Alla utfästelser lämnas utan garanti. Vi förbehåller oss rätten till förbättringar vid tekniska framsteg.
Günther Spelsberg GmbH + Co. KG
Im Gewerbepark 1 · D-58579 Schalksmühle · Telefon: +49 (0) 23 55 / 892-0 · Fax: +49 (0) 23 55 / 892-299

Tillbehör

89603301 - MABF 150-4 - Monteringssats för stolpe/rör

18200201 - TG ABL - Externa fästöron.

18200101 - TG ISS - Inre gångjärnsset

18200501 - TG PST2 - Plomberingsset

18200701 - TG DVS-57 - Lockhållare

18600901 - TG MPI-2015 - Montageplatta

18700901 - TG MPS-2015 - Montageplatta

19599501 - LFR - Stegborr

19717001 - TS 15-168 - Standardskena

19817001 - NS 35-168 - Standardskena

26241201 - DAE M12 - Tryckutjämningselement

Skapad den 12.10.2024. Alla utfästelser lämnas utan garanti. Vi förbehåller oss rätten till förbättringar vid tekniska framsteg.
Günther Spelsberg GmbH + Co. KG
Im Gewerbepark 1 · D-58579 Schalksmühle · Telefon: +49 (0) 23 55 / 892-0 · Fax: +49 (0) 23 55 / 892-299